

ISI - kantine

Ombygning
23.10.2019
Sag 19026



arkitec

Beliggenhedsplan 1:300

Idrætsskolerne Ikast

ISI
Hagelskærvej 40
7430 Ikast
Matrikel nr. 3dk

Matrikulært areal: 23430 m²

Eks. bygning.

Bygning 1	837	m²
Bygning 2	646	m²
Bygning 3	683	m²
Bygning 4	394	m²
Bygning 5	30	m²
Bygning 6	2322	m²
Bygning 7	59	m²
Bygning 9	1332	m²
Bygning 10	420	m²
Bygning 11	1080	m²

Samlet bygningsareal 7803 m²

Ny tilbygning.

Ny kantine 403 m²

Bebyggelsesprocent (max 40%):

$(7803 + 403) \times 100 / 23430 = 35 \%$

Parkering 1 parkeringsplads pr. 75 m²

$403 / 75 = 5,37 \approx 6$ stk.

Eksisterende pladser der udgår ved tilbygningen 7 stk.

$6 + 7 = 13$ stk.

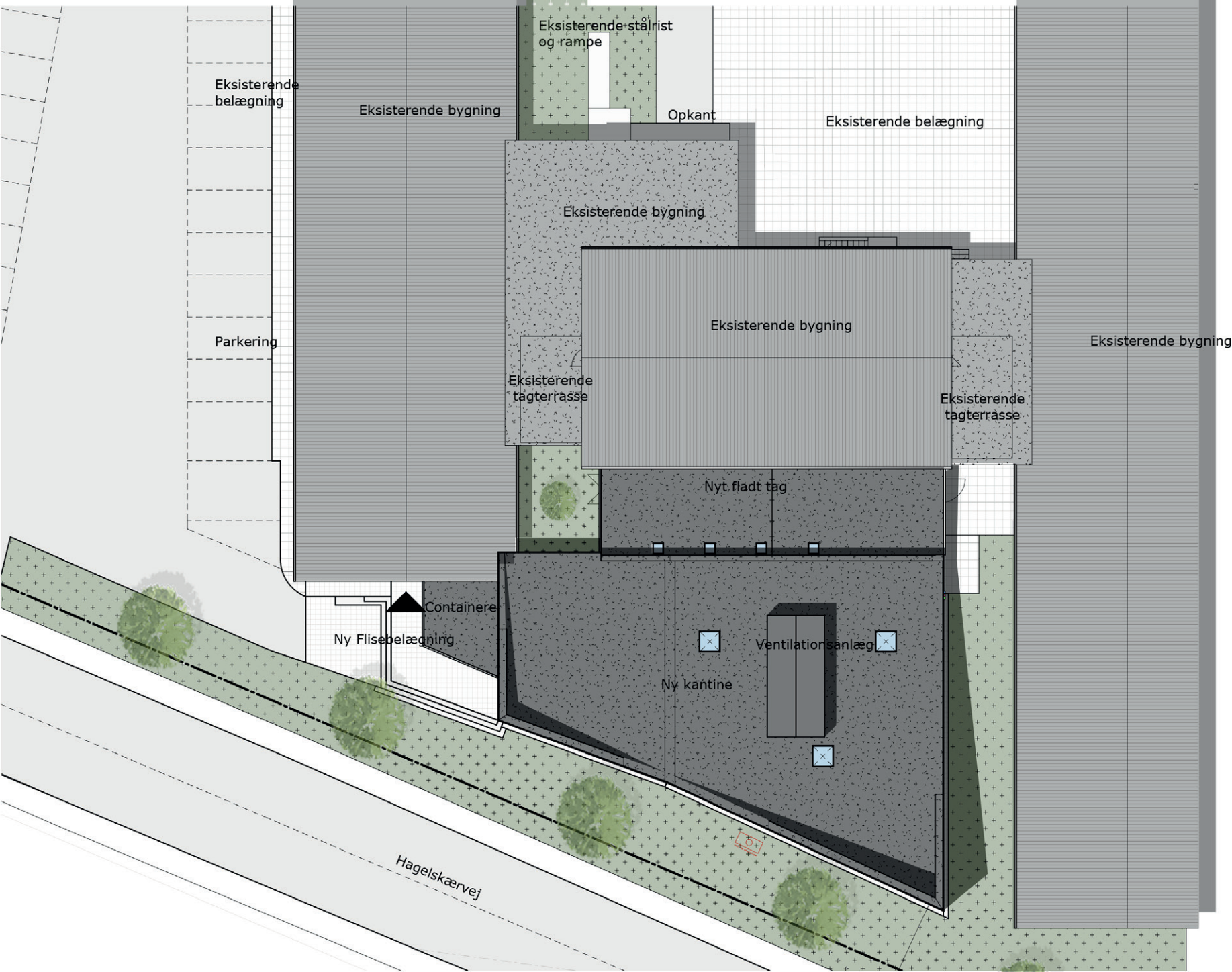

Stueplan 1:200



Facade mod vest 1:100



Facade mod øst 1:100

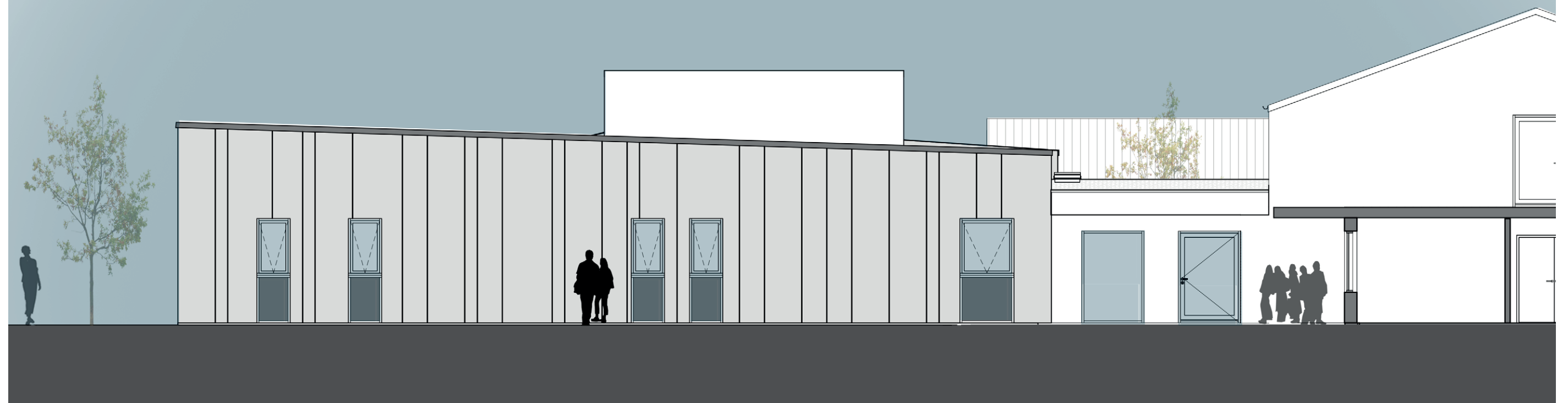

Facade mod syd 1:100



Perspektiv set fra syd

